

CTって!?

診療放射線科

今回は、今年度導入予定のCTの紹介をしたいと思います。CTとは『Computed tomography』の略で、身体の周りをエックス線が回転し、そのデータを輪切りの画像にする装置のことを言います。今ではそのデータを3次元の画像として表現できたり、さまざまな性能を持った装置が多く普及しています。

当院の今現在のCTと何が違うかと言うと、スピードが断然速くなります。検査時間の短縮になり、患者さんの負担軽減にも繋がります。さらに、内視鏡のように腸の画像も作成できるようになります。また、決定的なのが心臓の血管の検査が行えるということです。今のCTでは時間が遅すぎるため、できなかった心臓の検査ですが、早くまた細かく検査できるようになるため、その特長を生かし、心臓の血管を検査できるようになります。下に画像を載せています。このCTが導入されるまで、もうしばらくお待ち下さい。

なお、わからないことや聞きたいことがあったらスタッフに気軽に声をかけてください。みんなやさしく答えてくれます。

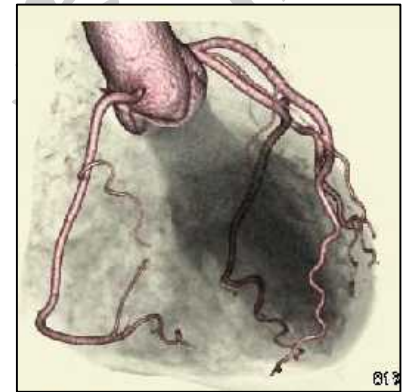
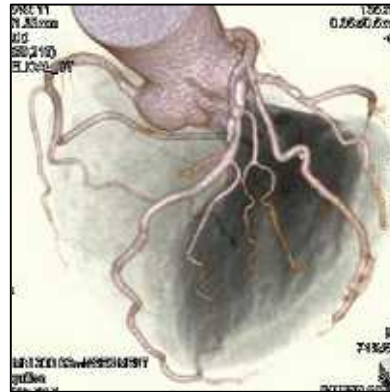

薬の豆知識



第5回 「タミフルを飲みやすくするための工夫」

薬剤科

現在、新型、季節性インフルエンザが急激に流行しており、小児用のタミフルドライシロップの供給が間に合わず、品薄の状態が続いています。

そこで、当院では大人用のタミフルカプセルを脱カプセルしたものに乳糖を混ぜたものを使用することで患者さんにお薬をお渡しています。

しかし、脱カプセルしたものは苦味が強く、お子さんなどに飲ませる際はかなり大変だろうと思われる。そこで今回はその脱カプセルしたタミフルを飲みやすくするための工夫についてお話ししたいと思います。

右の表が製薬会社がおすすめているタミフルと一緒に飲んだり食べたりすると苦みを感じにくくなるものです。そこで今回我々二戸病院の薬剤科では本当に苦味を感じなくなるかどうか実際に試してみました。

その結果、特に苦味を感じなくなったものは・・・

1位.チョコレートアイス (かなりオススメです!!)

2位.ココア

(ココア飲料ではなくココアパウダーをタミフルに混ぜて飲んでみました。)

3位.スポーツドリンク

4位.ヨーグルト

5位.オレンジジュース

でした。皆さんもぜひ参考にしてみてください。

また、インフルエンザと診断された場合は、タミフルの処方の有無にかかわらず、マスコミなどで騒がれている異常行動の発現のおそれがありますので、少なくとも2日間、保護者の方は、お子さんが一人にならないように注意してください。

